

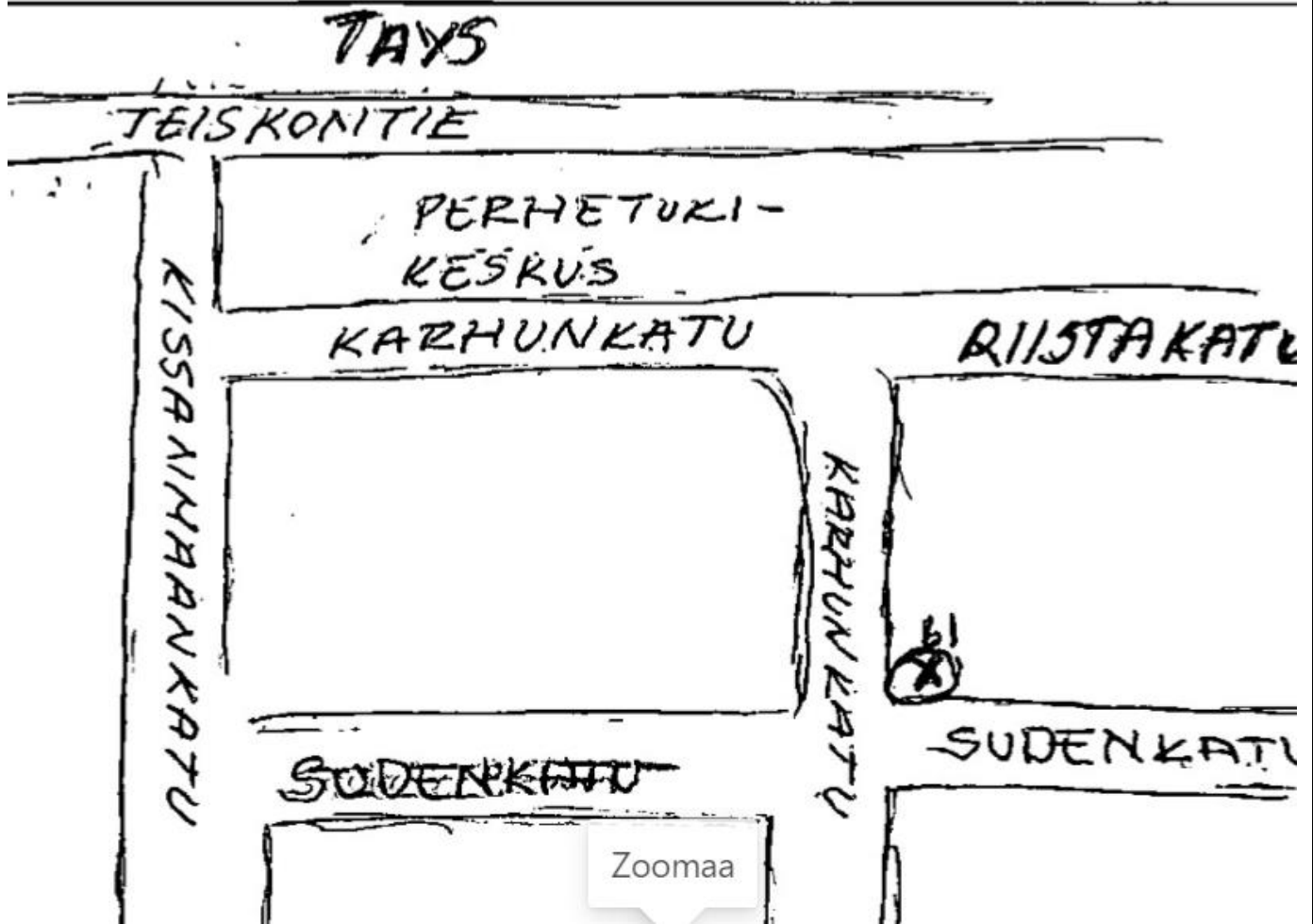

## SELVITYS KORVAUSVAATIMUKSEEN

Vaurioituneen auton rekisterinumero		Muu vaurio	liukastuminen
Korvausvaatimuksen esittäjän nimi			
Tapahtumapäivä	20.12.2021	Kello	05.25
Tapahtumapaikka	Karhunkatu 61		
Hoitovelvollisuus			
Korvausvelvollisuus			



Liitteet:

Päiväys

Tampere 23.3.2022

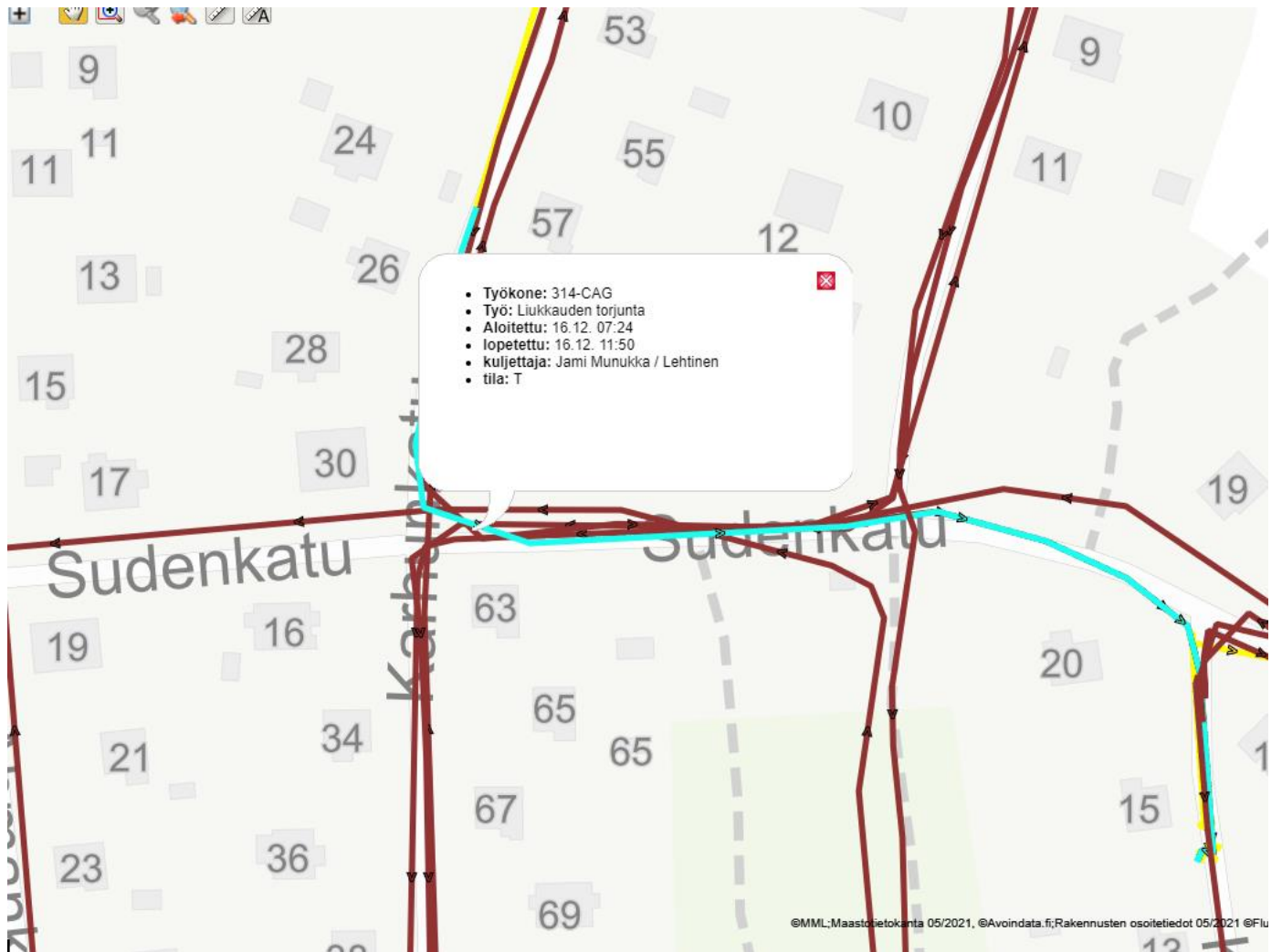

Kohteessa tehty liukkaudentorjuntaa 16.12.2021 314- CAG Munukka Jami  
Kuvassa vasemmalla näkyy hiekotusjälki kevyenliikenteen väylällä

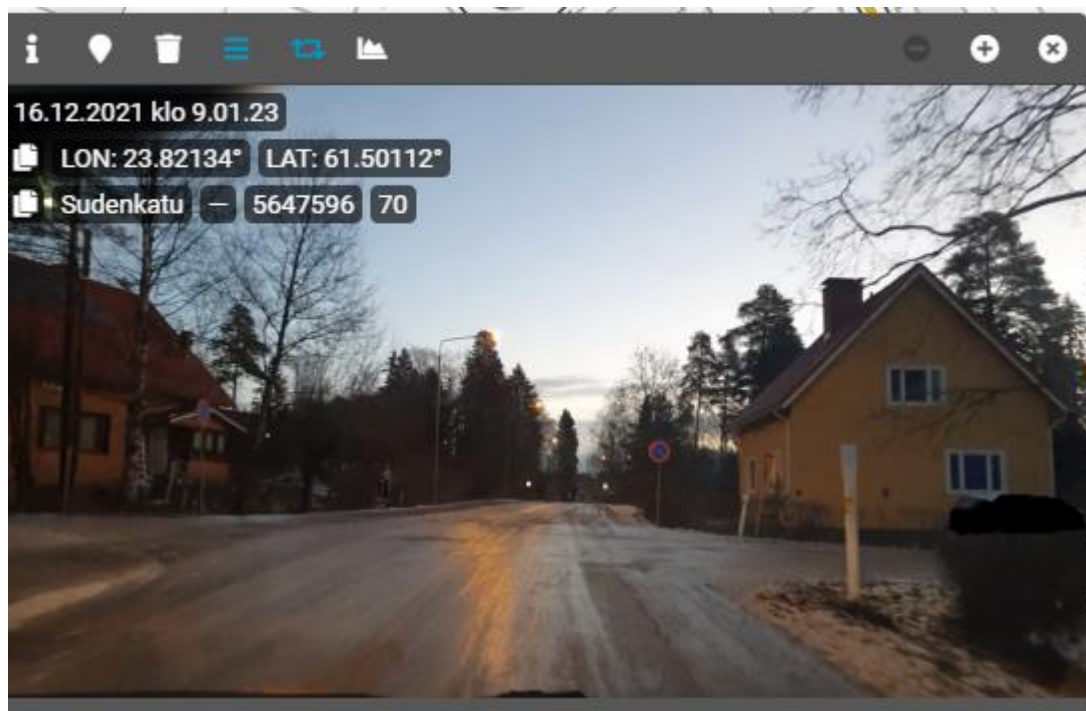



Kissanmaankadulta otettu kuva 19.12, josta näkee että olosuhteissa ei ole muutoksia.

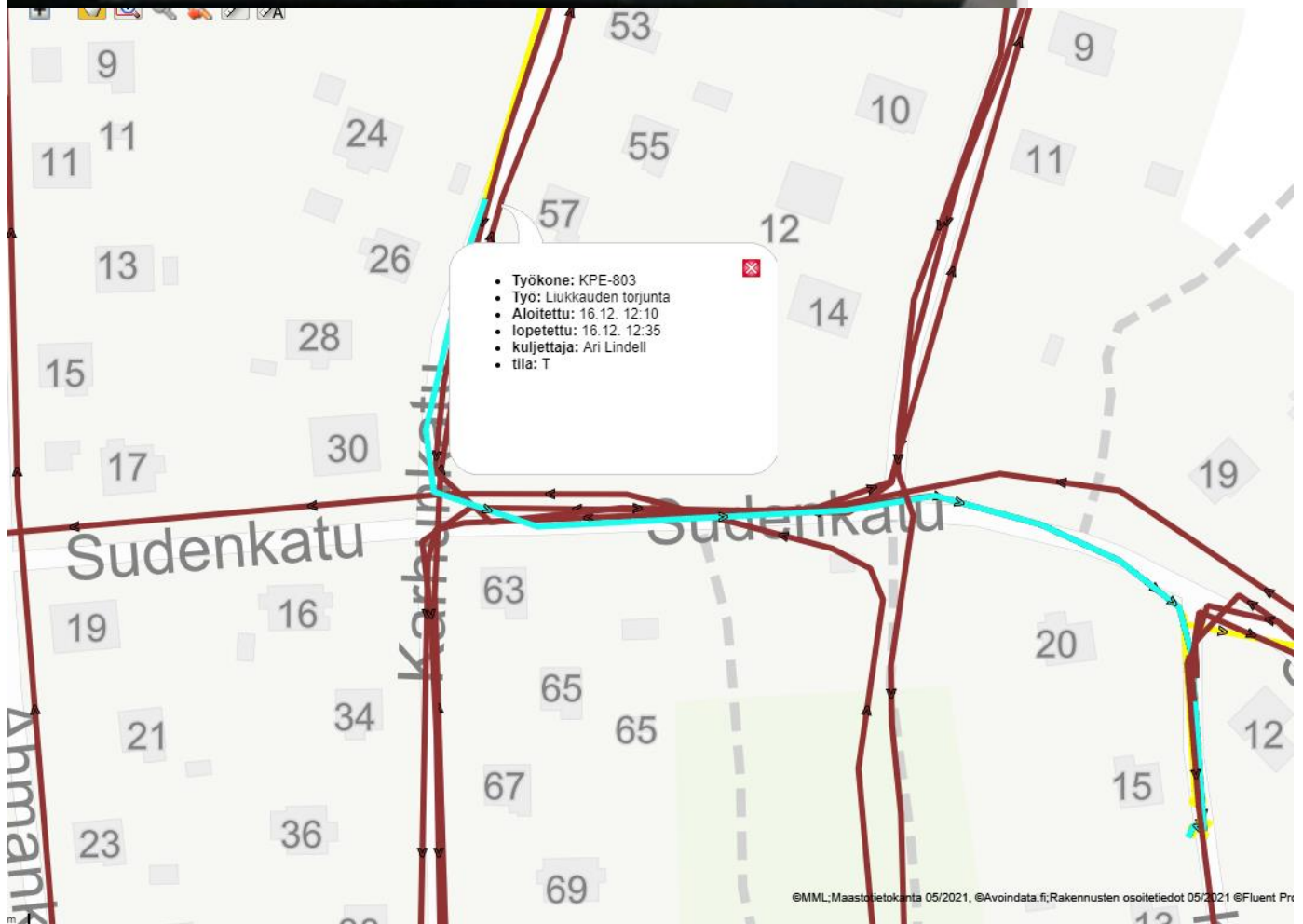
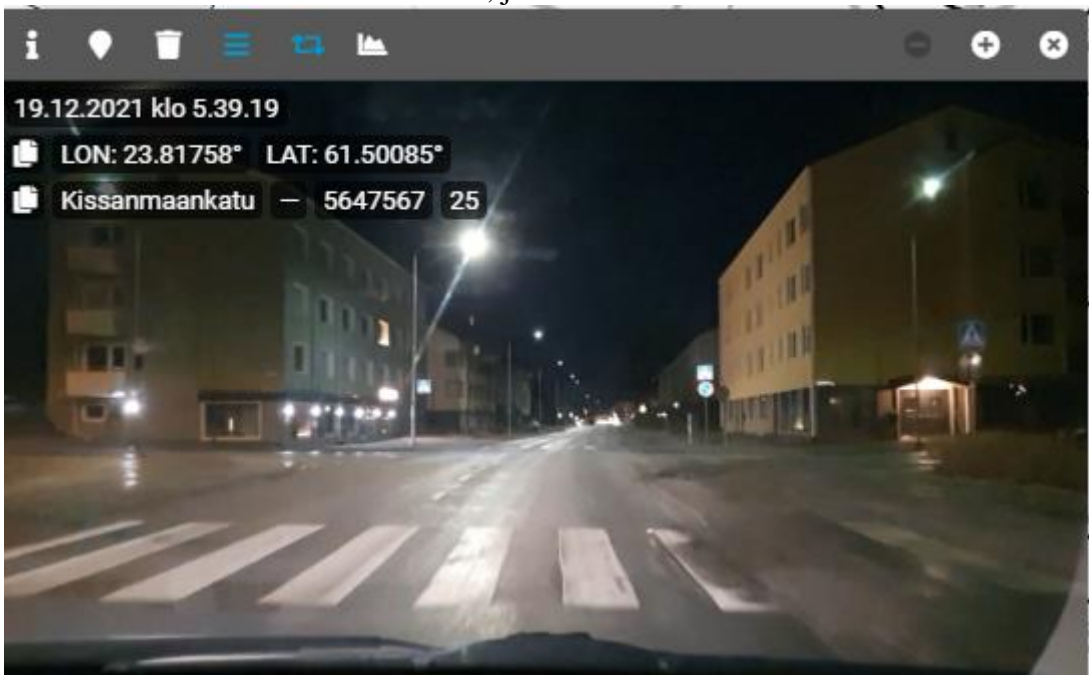

Kohteessa on tehty liukkaudentorjuntaa 16.12.2021 KPE-803 Lindell Ari

Liitteenä sää- ja olosuhdetilasto ajalta 16.12-20.12.2021

Olosuhteet eivät ole tuona aikana ole muuttuneet oleellisesti kun 16.12 on tehty liukkaudentorjuntaa. Esim. sateita ei ole ollut, Ainoastaan lämpötila on laskenut reilusti pakkasen puolelle

Tänään on 23.03.2022

 ALUE: 

Viimeisin tallennettu mittaus: 23.03.2022

VALITSE PÄIVÄMÄÄRÄ



**SÄÄTIEDOT**

KLO	C	SÄÄTYYPPI
6	<input type="text" value="2"/>	<input type="text" value="PILVISTÄ"/>
10	<input type="text" value="2"/>	<input type="text" value="PILVISTÄ"/>
14	<input type="text" value="3"/>	<input type="text" value="PILVISTÄ"/>
18	<input type="text" value="1"/>	<input type="text" value="SELKEÄÄ"/>
22	<input type="text" value="0"/>	<input type="text" value="SELKEÄÄ"/>
2	<input type="text"/>	<input type="text"/>

**LUMI- JA VESISATEET**

 SADETYYPPI   
 SATEEN MÄÄRÄ (cm) 
**OLOSUHTEIDEN VAIKEUSASTE**

LUMI KATULUOKAT	LIUKKAUS KATULUOKAT	VAIKEUSASTE
I <input type="text" value="1"/>	I <input type="text" value="3"/>	0-1 EI TOIMENPITEITÄ
II <input type="text" value="2"/>	II <input type="text" value="5"/>	1-2 HELPPO
III <input type="text" value="2"/>	III <input type="text" value="5"/>	2-3 NORMAALI
		3-4 HANKALA
		4-5 VAIKEA

**MUISTIINPANOT**

I-luokan kadut märkiä.  
 Hetkelliseksi sää poutaantui klo.8  
 maissa, niin I-kadut jäättyivät.  
 Päivän aikana sulivat jälleen.  
 II-III kadut ja kevarit todella jäisiä.  
 Liukkauden torjunta käynnissä.

**RAPORTIN AIKAVÄLI**



Tänään on 23.03.2022

ALUE: TampereInfra

Viimeisin tallennettu mittaus: 23.03.2022

VALITSE PÄIVÄMÄÄRÄ

17.12.2021



&lt;&lt; Edellinen

Seuraava &gt;&gt;

## SÄÄTIEDOT

KLO	C	SÄÄTYYPPI
6	<input type="text" value="0"/>	SELKEÄÄ
10	<input type="text" value="0"/>	SELKEÄÄ
14	<input type="text" value="1"/>	SELKEÄÄ
18	<input type="text" value="-1"/>	SELKEÄÄ
22	<input type="text" value="-1"/>	SELKEÄÄ
2	<input type="text"/>	

## LUMI- JA VESISATEET

SADETYYPPI SATEEN MÄÄRÄ (cm) 

## OLOSUHTEIDEN VAIKEUSASTE

LUMI	LIUKKAUS	VAIKEUSASTE
KATULUOKAT	KATULUOKAT	
I <input type="text" value="1"/>	I <input type="text" value="3"/>	0-1 EI TOIMENPITEITÄ
II <input type="text" value="2"/>	II <input type="text" value="4"/>	1-2 HELPPU
III <input type="text" value="2"/>	III <input type="text" value="4"/>	2-3 NORMAALI
		3-4 HANKALA
		4-5 VAIKEA

## MUISTIINPANOT

Aamusta kuuraliukkaita.  
Pääväylistä pahimpia kohtia suolattu.  
Kevareita ja asuntokatuja hiekoitettu.



Tänään on 23.03.2022

ALUE: TampereInfra

Viimeisin tallennettu mittaus: 23.03.2022

VALITSE PÄIVÄMÄÄRÄ

18.12.2021



&lt;&lt; Edellinen Seuraava &gt;&gt;

## SÄÄTIEDOT

KLO	C	SÄÄTYYPPI
6	<input type="text" value="2"/>	PILVISTÄ
10	<input type="text" value="1"/>	SELKEÄÄ
14	<input type="text" value="2"/>	PILVISTÄ
18	<input type="text" value="2"/>	PILVISTÄ
22	<input type="text" value="2"/>	PILVISTÄ
2	<input type="text"/>	

## LUMI- JA VESISATEET

SADETYYPPI   
SATEEN MÄÄRÄ (cm) 

## OLOSUHTEIDEN VAIKEUSASTE

LUMI KATULUOKAT	LIUKKAUS KATULUOKAT	VAIKEUSASTE
I <input type="text" value="1"/>	I <input type="text" value="2"/>	0-1 EI TOIMENPITEITÄ
II <input type="text" value="2"/>	II <input type="text" value="4"/>	1-2 HELPPO
III <input type="text" value="2"/>	III <input type="text" value="4"/>	2-3 NORMAALI
		3-4 HANKALA
		4-5 VAIKEA

## MUISTIINPANOT

Sepelöity I- ja II-katuja ja  
keyenliikenteenväyliä.

Tallenna

## RAPORTIN AIKAVÄLI

## SELVITYS

Tänään on 23.03.2022

ALUE: TampereInfra

Viimeisin tallennettu mittaus: 23.03.2022

VALITSE PÄIVÄMÄÄRÄ

19.12.2021



&lt;&lt; Edellinen Seuraava &gt;&gt;

## SÄÄTIEDOT

KLO	C	SÄÄTYYPPI
6	-1	SELKEÄÄ
10	-2	SELKEÄÄ
14	-2	PILVISTÄ
18	-2	PILVISTÄ
22	-5	SELKEÄÄ
2		

## LUMI- JA VESISATEET

SADETYYPPI LUMISADETTA  
SATEEN MÄÄRÄ (cm) 1

## OLOSUHTEIDEN VAIKEUSASTE

LUMI KATULUOKAT	LIUKKAUS KATULUOKAT	VAIKEUSASTE
I 1	I 4	0-1 EI TOIMENPITEITÄ
II 2	II 4	1-2 HELPPO
III 2	III 4	2-3 NORMAALI
		3-4 HANKALA
		4-5 VAIKEA

## MUISTIINPANOT

Hiukan tuli iltapäivästä lunta n.sentin verran. (Klo.15.30-17.00)  
I-luokankatuja suolattiin aamusta alkaen.  
Yksi taajamakone kävi tarkstuskäynnillä aamupäivästä kesustan alueilla.

Tallenna

## RAPORTIN AIKAVÄLI

1.10.2021



- 30.4.2022



Lataa CSV-raportti



Tänään on 23.03.2022

ALUE: TampereInfra

Viimeisin tallennettu mittaus: 23.03.2022

VALITSE PÄIVÄMÄÄRÄ

20.12.2021 &lt;&lt; Edellinen Seuraava &gt;&gt;

## SÄÄTIEDOT

KLO	C	SÄÄTYYPPI
6	-9	SELKEÄÄ
10	-10	SELKEÄÄ
14	-12	SELKEÄÄ
18	-11	SELKEÄÄ
22	-13	SELKEÄÄ
2		

## LUMI- JA VESISATEET

SADETYYPPI  
SATEEN MÄÄRÄ (cm)

## OLOSUHTEIDEN VAIKEUSASTE

LUMI KATULUOKAT	LIUKKAUS KATULUOKAT	VAIKEUSASTE
I 2	I 4	0-1 EI TOIMENPITEITÄ
II 2	II 4	1-2 HELPPO
III 2	III 4	2-3 NORMAALI
		3-4 HANKALA
		4-5 VAIKEA

## MUISTIINPANOT

Tallenna

## RAPORTIN AIKAVÄLI

1.10.2021 - 30.4.2022 Lataa CSV-raportti